APR-Exkursion Borkenberge, 10.11.2024, Fundliste, MTB 4209/14, 4209/21, 4209/23

Wissenschaftl. Name	Deutscher Name	Substrat / Bestimmer
Ascomyceten		
1. *Ascocoryne sarcoides*	Fleischroter Gallertbecher	
2. *Cordyceps militaris*	Orangerote Puppenkernkeule	
3. *Glutinoglossum glutinosum*	Klebrige Erdzunge	N.Makedonski
4. *Geoglossum elongatum*	Kurzsporige Erdzunge	N.Makedonski
5. *Helvella crispa*	Herbst-Lorchel	
6. *Leotia lubrica*	Gallertkäppchen	
7. *Xylaria hypoxylon*	Geweihförmige Holzkeule	
Basidiomyceten		
8. *Amanita muscaria*	Fliegenpilz	
9. *Arrhenia retiruga*	Netziger Adermoosling	
10. *Auriscalpium vulgare*	Ohrlöffelstacheling	
11. *Baeospora myosura*	Mäuseschwanzrübling	
12. *Bolbitius titubans*	Goldmistpilz	
13. *Bovista pusilla*	Zwerg-Bovist	N.Makedonski
14. *Chalciporus piperatus*	Pfefferröhrling	
15. *Clavaria argillacea*	Heidekeule	N.Makedonski
16. *Clavulina rugosa*	Runzeliger Korallenpilz	
17. *Clitocybe costata*	Kerbrandiger Trichterling	
18. *Clitocybe fragrans*	Duft-Trichterling	
19. *Coprinus comatus*	Schopftintling	
20. *Cortinarius fusisporus*	Spindelsporiger Gürtelfuß	A.Jendral
21. *Crepidotus cesatii*	Entferntblättriges Stummelfüßchen	N.Makedonski
22. *Crepidotus variabilis*	Gemeines Stummelfüßchen	N.Makedonski
23. *Cuphophyllus virgineus*	Jungfern-Ellerling	
24. *Cystoderma amianthinum*	Amiant-Körnchenschirmling	
25. *Daedalea confragosa*	Rötende Trametes	
26. *Deconica montana*	Trockener Kahlkopf	
27. *Entoloma vindobonense*	Düsterer Seiden-Rötling	
28. *Fomes fomentarius*	Zunderschwamm	
29. *Fomitopsis pinicola*	Rotrandiger Baumschwamm	
30. *Geastrum triplex*	Halskrausen-Erdstern	= Geastrum michelianum
31. *Gloeophyllum sepiarium*	Zaunblättling	
32. *Gymnopilus penetrans*	Geflecktblättriger Flämmling	
33. *Gymnopus confluens*	Knopfstieliger Rübling	
34. *Hebeloma mesophaeum*	Dunkelscheibiger Fälbling	
35. *Heterobasidion annosum* agg.	Wurzelschwamm	an Kiefer
36. *Hygrocybe conica*	Kegeliger Saftling	
37. *Hygrocybe miniata*	Mennigroter Saftling	
38. *Hygrophoropsis aurantiaca*	Falscher Pfifferling	
39. *Hypholoma fasciculare*	Grünblättriger Schwefelkopf	
40. *Imleria badia*	Maronenröhrling	
41. *Inocybe astraiana*	Astraios‘ Risspilz	A.Jendral
42. *Inocybe sindonia*	Wolligfädiger Risspilz	A.Jendral
43. *Inonotus radiatus*	Erlen-Schillerporling	auf Birke
44. *Inonotus rheades*	Fuchsroter Schillerporling	
45. *Ischnoderma benzoinum*	Schwarzgebänderter Harzporling	
46. *Kuehneromyces mutabilis*	Stockschwämmchen	
47. *Laccaria amethystina*	Violetter Lacktrichterling	
48. *Laccaria laccata* var. *pallidifolia*	Blassblättriger Lacktrichterling	M. Ernst
49. *Laccaria proxima*	Braunroter Lacktrichterling	N.Makedonski
50. *Lactarius blennius*	Graugrüner Milchling	

51. *Lactarius deliciosus*	Edel-Reizker	
52. *Lactarius deterrimus*	Fichtenreizker	
53. *Lactarius hepaticus*	Leberbrauner Milchling	
54. *Lactarius quieticolor*	Brauner Kiefern-Blutreizker	
55. *Lenzites betulina*	Birken-Blättling	
56. *Lepista flaccida*	Fuchsiger Röteltrichterling	
57. *Lepista irina*	Veilchen-Rötelritterling	
58. *Lycoperdon excipuliforme*	Beutelstäubling	
59. *Lycoperdon utriforme*	Hasenbovist	
60. *Mutinus caninus*	Hundsrute	
61. *Mycena acicula*	Orangeroter Helmling	
62. *Mycena galericulata*	Rosablättriger Helmling	
63. *Mycena rosea*	Rosa Rettichhelmling	
64. *Panellus mitis*	Milder Zwergknäueling	M. Ernst
65. *Paxillus involutus* agg.	Kahler Krempling	
66. *Peniophora quercina*	Eichen-Zystidenrindenpilz	
67. *Phlebia radiata*	Orangeroter Kammpilz	
68. *Phlebia tremellosa*	Gallertfleischiger Fältling	
69. *Pholiota limonella*	Haariger Schüppling	
70. *Piptoporus betulinus*	Birkenporling	
71. *Polyporus brumalis*	Winterporling	
72. *Pseudoclitocybe cyathiformis*	Kaffeebrauner Gabeltrichterling	
73. *Rhizopogon luteolus*	Gelbliche Wurzeltrüffel	
74. *Rhodocollybia butyracea*	Butterrübling	
75. *Rickenella fibula*	Orangeroter Heftelnabeling	
76. *Rickenella swartzii*	Violettstieliger Heftelnabeling	
77. *Russula cessans*	Kieferntäubling	
78. *Russula parazurea*	Blaugrüner Reiftäubling	
79. *Russula sardonia*	Zitronenblättriger Täubling	
80. *Schizophyllum commune*	Gemeiner Spaltblättling	
81. *Scleroderma citrinum*	Dickschaliger Kartoffelbovist	
82. *Stereum hirsutum*	Striegeliger Schichtpilz	
83. *Strobilurus esculentus*	Fichtenzapfenrübling	
84. *Suillus luteus*	Butterröhrling	
85. *Tapinella panuoides*	Muschelkrempling	
86. *Thelephora terrestris*	Gemeiner Erdwarzenpilz	
87. *Trametes hirsuta*	Striegelige Tramete	
88. *Trametes gibbosa*	Buckeltramete	
89. *Trametes versicolor*	Schmetterlingstramete	
90. *Trichaptum abietinum*	Gemeiner Violettporling	
91. *Tricholoma albobrunneum*	Weißbrauner Ritterling	
92. *Tricholoma album*	Ungleichblättriger Stink-Ritterling	
93. *Tricholoma argyraceum*	Gilbender Erdritterling	
94. *Tricholoma cingulatum*	Beringter Erdritterling	
95. *Tricholoma sulphureum*	Gemeiner Schwefelritterling	
96. *Tyromyces chioneus*	Kurzröhriger Saftporling	an Birke



Abb. 1: *Lepista irina* - Veilchen-Rötelritterling



Abb. 2: Cordyceps militaris - Orangerote Puppen-kernkeule



Abb. 3: *Clavaria argillacea* - Heidekeule



Abb. 4: *Tricholoma cingulatum* – Beringter Erdritterling



Abb. 5: *Rhizopogon luteolus* - Gelbliche Wurzeltrüffel



Abb. 6: *Rickenella swartzii* - Violettstieliger Heftel-nabeling



Abb. 7: *Geoglossum elongatum* - Kurzsporige Erdzunge



Abb. 8: *Inonotus radiatus* - Erlen-Schillerporling



Abb. 9: *Lactarius quieticolor* - Brauner Kiefern-Blutreizker



Abb. 10: *Cortinarius fusisporus* - Spindelsporiger Gürtelfuß

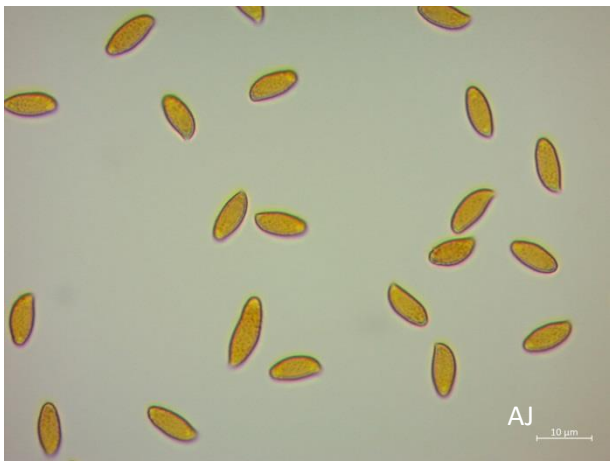

Abb. 11: *Cortinarius fusisporus* - Spindelsporiger Gürtelfuß, Sporen



Abb. 12: ‚*Inocybe astraiana* - Astraios‘ Risspilz